Gemeinde Koblenz
BHU Sanierung Pumpwerke

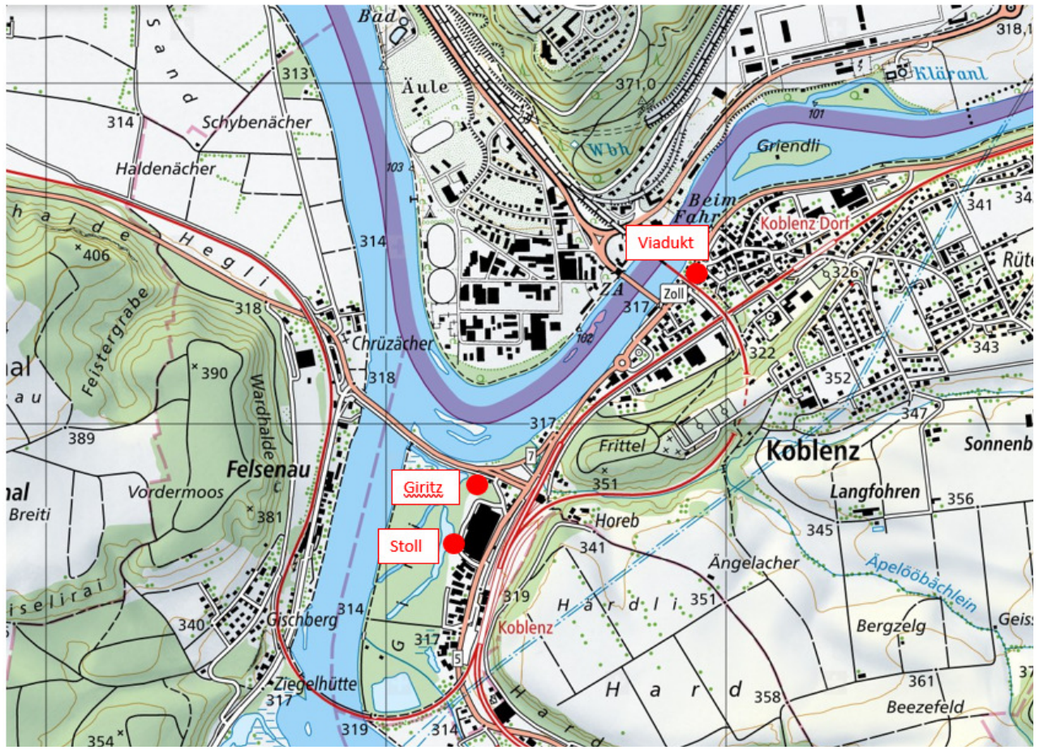

Situation mit Lage der Pumpwerke
- PW Viadukt, Giritz und Stoll

Hochwassersichere Entlüftung

Fräsarbeiten bei den Deckelöffnungen

Neue Lüftungsrohre über den Regenbecken

Neue Deckelöffnungen über den Hauptpumpen

Montage der neuen Treppenanlage

Vorbereitungsarbeiten für die Montage der neuen Schaltanlage

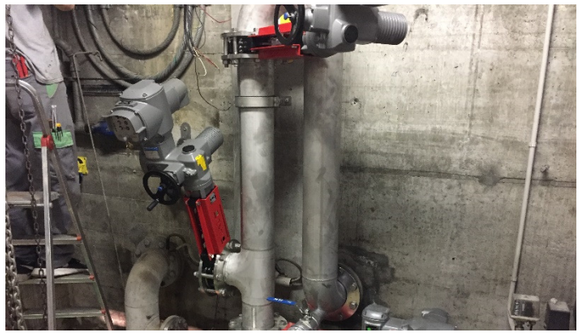

Beispiel eines neuen Pumpenstrangs mit trocken angeordneten Schiebern

Leistungsbeschrieb

Beratung und Vertretung der Projektleitung in folgenden Hauptthemen:

- Projektdefinition / Projektorganisation
- Projektcontrolling (Kosten, Termine, Qualität, Risiken)
- Versicherungswesen und Garantien
- Bewilligungen und Genehmigungen
- Submissions- und Vertragswesen
- Überwachung und Steuerung Fachplaner
- Organisation und Protokollierung der Baukommissions- und Projektleitungssitzungen
- Schnittstellenkoordination mit beteiligten Parteien (Kanton, Nachbargemeinden, Werke, Private)
- Öffentlichkeitsarbeit
- Projektänderungs- und Nachtragswesen
- Abnahmewesen und Projektabschluss
- Abwicklung von Mängelbehebungen

Auftraggeber
Gemeinde Koblenz

Gesamtkosten
1.1 Mio., aufgeteilt in 4 Teilprojekte

Zeitraum
2014-2022, davon reine Bauzeit 2020-2022

Leistungen
- Beratung und Vertretung der Projektleitung Bauherr
- Führung des Projektsekretariats für die Projektierung und Realisierung des Projektes